

# INSTRUCCIONES DE CUMPLIMENTACIÓN DE FICHEROS

**CÓDIGO:** PWE\_MUS\_LAC\_401\_FICH

**VERSIÓN:** 4.0.1

**FECHA:** Abril 2021

## ÍNDICE

1	GENERACIÓN DE FICHEROS.....	3
1.1	CUMPLIMENTACIÓN DE FICHEROS .....	3
1.1.1	<i>Fichero de Declaración Mensual de Compradores de Leche de Vaca .....</i>	<i>3</i>
1.1.2	<i>Fichero de Declaración Mensual de Compradores de Leche de Oveja y Cabra .....</i>	<i>6</i>
1.1.3	<i>Fichero de Contratos .....</i>	<i>9</i>
1.1.4	<i>Fichero de Adendas a Contratos .....</i>	<i>12</i>
1.1.5	<i>Fichero Acuerdos Cooperativos.....</i>	<i>12</i>
1.1.6	<i>Fichero de Adendas a Acuerdos Cooperativos .....</i>	<i>14</i>
1.1.7	<i>Fichero de Bajas Masivas de Contratos/Acuerdos Cooperativos .....</i>	<i>15</i>
1.1.8	<i>Fichero Declaración Mensual Complementaria Operadores Leche de Vaca, Oveja y Cabra ..</i>	<i>16</i>
	GUARDAR FICHEROS.....	17
1.2	CARGA DE FICHEROS .....	19
1.3	CONSULTA ESTADO DE FICHEROS CARGADOS.....	21
1.4	BAJA MASIVA DE CONTRATOS/ACUERDOS COOPERATIVOS.....	22
2	ESTRUCTURA DE LOS FICHEROS .....	23
2.1	DECMENVACA.CSV .....	23
2.2	DECMENOVEJACABRA.CSV .....	25
2.3	CONTRATO.CSV .....	27
2.4	ACUERDO.CSV .....	29
2.5	ADENDA.CSV.....	30
2.6	BAJAMASIVACONTR.CSV .....	31
2.7	DECMENCOMP.CSV .....	32
3	LISTADO DE PAISES .....	33

# 1 GENERACIÓN DE FICHEROS

## 1.1 CUMPLIMENTACIÓN DE FICHEROS

Para rellenar correctamente los ficheros deben leerse primero los siguientes apartados correspondientes a cada archivo. En primer lugar se definirá cada campo del documento, en el punto 2 de este documento se puede consultar con mayor detalle la estructura de los ficheros así como las características que deben cumplir los datos a rellenar en los distintos campos en cuanto a formato, longitud máxima y obligatoriedad.

De forma común a todos los ficheros es importante resaltar que ningún fichero debe tener en las celdas el signo punto y coma (;), tampoco un salto de línea. Del mismo modo, se aconseja evitar incluir caracteres especiales que en ocasiones provocan errores a la hora de mostrarlos por pantalla (tildes, &, #, ~, etc.).

### 1.1.1 Fichero de Declaración Mensual de Compradores de Leche de Vaca

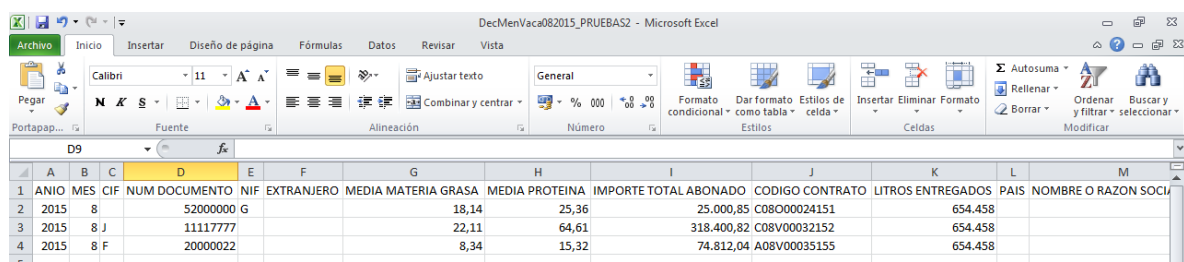

	A	B	C	D	E	F	G	H	I	J	K	L	M
	ANIO	MES	CIF	NUM DOCUMENTO	NIF	EXTRANJERO	MEDIA MATERIA GRASA	MEDIA PROTEINA	IMPORTE TOTAL ABONADO	CODIGO CONTRATO	LITROS ENTREGADOS	PAIS	NOMBRE O RAZON SOCIAL
1	2015	8		52000000	G		18,14	25,36	25.000,85	C08000024151	654,458		
2	2015	8	J	11117777			22,11	64,61	318.400,82	C08V00032152	654,458		
3	2015	8	F	20000022			8,34	15,32	74.812,04	A08V00035155	654,458		

Se rellenará con los datos de los contratos a comunicar. La estructura de este fichero se puede ver en el punto 2 de este documento.

- **ANIO:** año de la declaración, debe tener un formato de año correcto (AAAA).
- **MES:** mes de la declaración, formato numérico (1, 2, 3, 4, 5, 6, 7, 8, 9, 10, 11, 12).
- **CIF:** letra CIF del productor, en caso de que el productor no sea una persona jurídica no se indicará nada.
- **NUM DOCUMENTO:** normalmente es la parte numérica de un CIF/NIF, salvo casos especiales.

En el caso de ser una persona jurídica serán los dígitos que ocupan las posiciones de la 2 a la 9. Por ejemplo, para el CIF A12345678 habría que indicar 12345678.

En caso de persona física serían los dígitos que ocupan las posiciones de la 1 a la 8. Por ejemplo, para el NIF 123456789Z, sería 12345678.

En el caso de un extranjero con NIE X2839641S, será 2839641S.

Si el documento es un CIF o un NIF y la parte numérica del mismo comienza con uno o varios ceros en el documento csv abierto con Excel no permitirá guardar esos ceros al tratarlo como número. En este caso la aplicación se encargará de rellenar el documento con los ceros a la izquierda que falten hasta completar los ocho caracteres.

En el caso del NIF 00123456X, aparecerá en la celda tratada desde Excel el valor 123456 sin los ceros.

- **NIF:** Letra NIF del productor. En caso de que el productor sea una persona jurídica no se indicará nada.
- **EXTRANJERO:** Se cumplimentará exclusivamente en el caso de que el productor sea un extranjero sin NIE. Se cumplimentará su número de pasaporte o documento identificativo, si se da esta situación **no hay que cumplimentar las columnas CIF, NUM DOCUMENTO y NIF.**
- **MEDIA MATERIA GRASA:** porcentaje de materia grasa que forma parte de la composición de la leche, expresada en tanto por ciento en peso, con dos decimales.
- **MEDIA PROTEINA:** porcentaje que expresa el contenido de proteína de la leche, con dos decimales.
- **IMPORTE TOTAL ABONADO:** será la cantidad abonada al primer comprador (vendedor) exclusivamente por la compra de leche, teniendo en cuenta bonificaciones y penalizaciones por calidad y excluyendo los impuestos y otros conceptos como transporte ajenos al producto en sí. Este importe será expresado en euros y con dos decimales.
- **IMPORTE TOTAL ECO:** el concepto sería el mismo que el explicado en el punto IMPORTE TOTAL ABONADO pero, en este caso, sólo por la compra de leche cruda Ecológica. Este importe será expresado en euros y con dos decimales.
- **IMPORTE TOTAL IGP:** el concepto sería el mismo que el explicado en el punto IMPORTE TOTAL ABONADO pero, en este caso, sólo por la compra de leche cruda bajo Indicación Geográfica Protegida. Este importe será expresado en euros y con dos decimales.
- **IMPORTE TOTAL DOP:** el concepto sería el mismo que el explicado en el punto IMPORTE TOTAL ABONADO pero, en este caso, sólo por la compra de leche cruda bajo Denominación de Origen Protegida. Este importe será expresado en euros y con dos decimales.
- **\*PAIS:** país del productor.
- **\*NOMBRE O RAZON SOCIAL:** nombre o razón social del productor.
- **\*PRIMER APELLIDO:** primer apellido del productor.
- **\*SEGUNDO APELLIDO:** segundo apellido del productor.
- **\*DOMICILIO:** Domicilio del productor.
- **\*LOCALIDAD:** nombre de la localidad del productor.

- **\*CODIGO POSTAL:** código postal del productor.
- **\*PROVINCIA:** código INE (Instituto Nacional de Estadística) de provincia.
- **\*MUNICIPIO:** código INE de municipio.
- **\*MAIL:** dirección de correo electrónico del productor.
- **COD REGA:** código REGA del productor. Código de la explotación en la que se produce el mayor porcentaje de entregas declaradas. Formato de Alfanúmero de 14 posiciones, ejemplo: ES000000000000
- **\*TELEFONO:** teléfono del productor.
- **\*FAX:** fax del productor.

\*Sólo se deben indicar en caso de que no se haya declarado al productor en un contrato o declaraciones anteriores de cualquier especie (vaca, oveja o cabra). Sería el caso para un nuevo productor a incluir en el universo del Sistema Lácteo. En caso de que el productor exista en el registro de productores y se indiquen los datos personales en el fichero, estos serán ignorados teniendo en cuenta los datos personales del registro de productores. (Para saber el código a introducir en el campo PAIS ver apartado 3 del presente documento).

- **CODIGO CONTRATO:** código identificador del contrato generado por la aplicación. Sólo será posible para los contratos que hayan sido grabados previamente en la aplicación.
- **TOTAL LITROS ENTREGADOS LECHE CRUDA:** respecto de la versión anterior se ha modificado el texto para indicar que este valor se corresponderá al total del volumen de litros entregados por el productor al comprador, ya que ahora se van a desglosar los litros entregados por la calidad de la leche.
- **2ID CALIDAD:** Identificador del tipo de calidad:
  - SFC: Leche Sin Figura de Calidad
  - INTEG: Leche de Producción integrada
  - ECO: Leche de Producción ecológica
  - IGP: Leche con Indicación Geográfica Protegida
  - ETG: Leche con Especialidad tradicional garantizada
  - DOP: Leche con Denominación de Origen Protegida

El volumen de leche cruda ecológica, leche bajo Denominación Origen Protegida y de leche bajo Indicación Geográfica Protegida se podría declarar a partir del 1 de febrero de 2021

- **2LITROS ENTREGADOS:** litros entregados por el productor al comprador según la calidad especificada en la columna anterior (id calidad).

<sup>2</sup>: estos dos campos son dependientes uno del otro y se repiten en la cabecera tres veces por si se tuviese la necesidad de declarar las tres calidades a la vez que hasta el momento y según el año podrían ser ecológica (ECO), leche con indicación geográfica protegida (IGP) y leche con denominación de origen protegida (DOP).

		Página 5 de 40
		MINISTERIO DE AGRICULTURA, PESCA Y ALIMENTACIÓN AGENCIA DE INFORMACIÓN Y CONTROL ALIMENTARIOS

## 1.1.2 Fichero de Declaración Mensual de Compradores de Leche de Oveja y Cabra

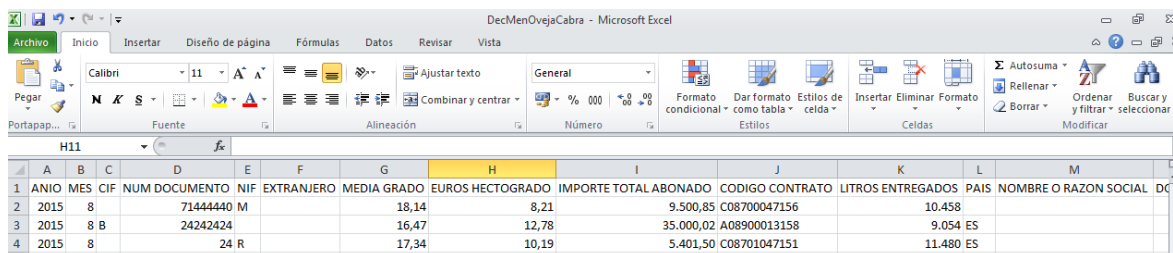

	A	B	C	D	E	F	G	H	I	J	K	L	M	N
	ANIO	MES	CIF	NUM DOCUMENTO	NIF	EXTRANJERO	MEDIA GRADO	EUROS HECTOGRADO	IMPORTE TOTAL ABONADO	CODIGO CONTRATO	LITROS ENTREGADOS	PAIS	NOMBRE O RAZON SOCIAL	DC
2	2015	8		71444440	M		18,14	8,21	9.500,85	C08700047156		10.458		
3	2015	8	B	24242424			16,47	12,78	35.000,02	A08900013158		9.054	ES	
4	2015	8			24	R	17,34	10,19	5.401,50	C08701047151		11.480	ES	

Se utilizará el mismo fichero para la carga de las declaraciones de leche de oveja y cabra.

Se rellenará con los datos de los contratos a comunicar. La estructura de este fichero se puede ver en el punto 2 de este documento.

- **ANIO:** año de la declaración, debe tener un formato de año correcto (AAAA).
- **MES:** mes de la declaración, formato numérico (1, 2, 3, 4, 5, 6, 7, 8, 9, 10, 11, 12).
- **CIF:** letra CIF del productor, en caso de que el productor no sea una persona jurídica no se indicará nada.
- **NUM DOCUMENTO:** normalmente es la parte numérica de un CIF/NIF, salvo casos especiales.

En el caso de ser una persona jurídica serán los dígitos que ocupan las posiciones de la 2 a la 9. Por ejemplo, para el CIF A12345678 habría que indicar 12345678.

En caso de persona física serían los dígitos que ocupan las posiciones de la 1 a la 8. Por ejemplo, para el NIF 123456789Z, sería 12345678.

En el caso de un extranjero con NIE X2839641S, será 2839641S.

Si el documento es un CIF o un NIF y la parte numérica del mismo comienza con uno o varios ceros en el documento csv abierto con Excel no permitirá guardar esos ceros al tratarlo como número. En este caso la aplicación se encargará de rellenar el documento con los ceros a la izquierda que falten hasta completar los ocho caracteres.

En el caso del NIF 00123456X, aparecerá en la celda tratada desde Excel el valor 123456 sin los ceros.

- **NIF:** letra NIF del productor. En caso de que el productor sea una persona jurídica no se indicará nada.

- **EXTRANJERO:** se cumplimentará exclusivamente en el caso de que el productor sea un extranjero sin NIE. Se cumplimentará su número de pasaporte o documento identificativo, si se da esta situación **no hay que cumplimentar las columnas CIF, NUM DOCUMENTO y NIF.**
- **MEDIA GRADO:** se debe indicar el valor medio mensual del grado, es decir, el punto porcentual de extracto seco quesero (ESQ) de grasa más proteína, de cada litro de leche de oveja y cabra. Este valor debe referirse a hectogrados, que es el valor porcentual en 100 litros de leche. Se indicará la media mensual ponderada de las compras de leche correspondientes al mes de que se trate contenida en los boletines de análisis oficiales, con dos decimales.
- **EUROS HECTOGRADO:** será el precio por cada punto porcentual de extracto seco quesero (ESQ), de grasa y proteína, referido a un litro de leche, con dos decimales.
- **IMPORTE TOTAL ABONADO:** será la cantidad abonada al primer comprador (vendedor) exclusivamente por la compra de leche, teniendo en cuenta bonificaciones y penalizaciones por calidad y excluyendo los impuestos y otros conceptos como transporte ajenos al producto en sí. Este importe será expresado en euros y con dos decimales.
- **MEDIA GRADO ECO:** el concepto sería el mismo que el explicado en el punto MEDIA GRADO pero, en este caso, sólo para la leche cruda ecológica.
- **IMPORTE TOTAL ABONADO ECO:** el concepto sería el mismo que el explicado en el punto IMPORTE TOTAL ABONADO pero, en este caso, sólo por la compra de leche cruda Ecológica. Este importe será expresado en euros y con dos decimales.
- **EUROS HECTOGRADO ECO:** el concepto sería el mismo que el explicado en el punto EUROS HECTOGRADO pero, en este caso, sólo para la leche cruda ecológica.
- **MEDIA GRADO IGP:** el concepto sería el mismo que el explicado en el punto MEDIA GRADO pero, en este caso, sólo para la leche cruda bajo Indicación Geográfica Protegida
- **IMPORTE TOTAL ABONADO IGP:** el concepto sería el mismo que el explicado en el punto IMPORTE TOTAL ABONADO pero, en este caso, sólo por la compra de leche cruda bajo Indicación Geográfica Protegida. Este importe será expresado en euros y con dos decimales.
- **EUROS HECTOGRADO IGP:** el concepto sería el mismo que el explicado en el punto EUROS HECTOGRADO pero, en este caso, sólo para la leche cruda bajo Indicación Geográfica Protegida.
- **MEDIA GRADO DOP:** el concepto sería el mismo que el explicado en el punto MEDIA GRADO pero, en este caso, sólo para la leche cruda bajo Denominación de Origen Protegida.

- **IMPORTE TOTAL ABONADO DOP:** el concepto sería el mismo que el explicado en el punto IMPORTE TOTAL ABONADO pero, en este caso, sólo por la compra de leche cruda bajo Denominación de Origen Protegida. Este importe será expresado en euros y con dos decimales.
- **EUROS HECTOGRADO DOP:** el concepto sería el mismo que el explicado en el punto EUROS HECTOGRADO pero, en este caso, sólo para la leche cruda bajo Denominación de Origen Protegida.
- **\*PAIS:** país del productor.
- **\*NOMBRE O RAZON SOCIAL:** nombre o razón social del productor.
- **\*PRIMER APELLIDO:** primer apellido del productor.
- **\*SEGUNDO APELLIDO:** segundo apellido del productor.
- **\*DOMICILIO:** domicilio del productor.
- **\*LOCALIDAD:** nombre de la localidad del productor.
- **\*CODIGO POSTAL:** código postal del productor.
- **\*PROVINCIA:** código INE (Instituto Nacional de Estadística) de provincia.
- **\*MUNICIPIO:** código de INE de municipio.
- **\*MAIL:** dirección de correo electrónico del productor.
- **COD REGA:** código REGA del productor. Código de la explotación en la que se produce el mayor porcentaje de entregas declaradas. Formato de Alfanúmero de 14 posiciones, ejemplo: ES000000000000
- **\*TELEFONO:** teléfono del productor.
- **\*FAX:** fax del productor.

\*Sólo se deben indicar en caso de que no se haya declarado al productor en un contrato o declaraciones anteriores de cualquier especie (vaca, oveja o cabra). Sería el caso para un nuevo productor a incluir en el universo del Sistema Lácteo. En caso de que el productor exista en el registro de productores y se indiquen los datos personales en el fichero, estos serán ignorados teniendo en cuenta los datos personales del registro de productores. (Para saber el código a introducir en el campo PAIS ver apartado 3 del presente documento).

- **CODIGO CONTRATO:** código identificador del contrato generado por la aplicación. Sólo será posible para los contratos que hayan sido grabados previamente en la aplicación.
- **TOTAL LITROS ENTREGADOS LECHE CRUDA:** respecto de la versión anterior se ha modificado el texto para indicar que este valor se corresponderá al total del volumen de litros entregados por



el productor al comprador, ya que ahora se van a desglosar los litros entregados por la calidad de la leche.

- **2<sup>º</sup>ID CALIDAD:** Identificador del tipo de calidad:

SFC: Leche Sin Figura de Calidad

INTEG: Leche de Producción integrada

ECO: Leche de Producción ecológica

IGP: Leche con Indicación Geográfica Protegida

ETG: Leche con Especialidad tradicional garantizada

DOP: Leche con Denominación de Origen Protegida

El volumen entregado de leche cruda ecológica, leche bajo Denominación Origen Protegida y de leche bajo Indicación Geográfica Protegida se podría declarar a partir del 1 de Febrero de 2022.

- **2<sup>º</sup>LITROS ENTREGADOS:** litros entregados por el productor al comprador según la calidad especificada en la columna anterior (id calidad).

<sup>2</sup>: estos dos campos son dependientes uno del otro y se repiten en la cabecera tres veces por si se tuviese la necesidad de declarar las tres calidades a la vez que hasta el momento y según el año podrían ser ecológica (ECO), leche con indicación geográfica protegida (IGP) y leche con denominación de origen protegida (DOP).

### 1.1.3 Fichero de Contratos

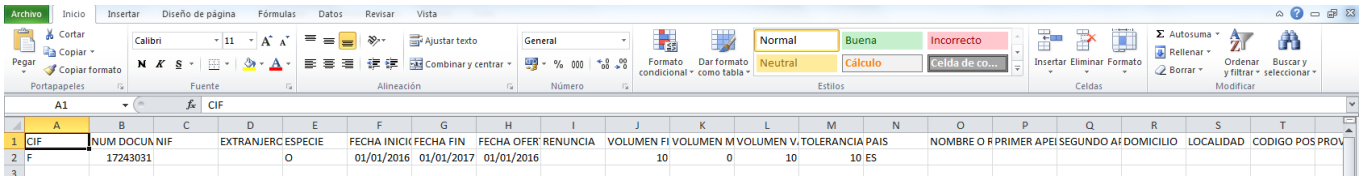

	A	B	C	D	E	F	G	H	I	J	K	L	M	N	O	P	Q	R	S	T		
		NUM DOCUN	NIF	EXTRANJERO	ESPECIE	FECHA INICK	FECHA FIN	FECHA OFER	RENUNCIA	VOLUMEN FI	VOLUMEN M	VOLUMEN V	TOLERANCIA	PAIS	NOMBRE O F	PRIMER APEI	SEGUNDO A	DOMICILIO	LOCALIDAD	CODIGO POS	PROV	
1	CIF					01/01/2016	01/01/2017	01/01/2016		10	0	10	10	ES								
2	F	17243031		O																		
3																						

Se rellenará con los datos de los contratos a comunicar. La estructura de este fichero se puede ver en el punto 2 de este documento.

- **CIF:** letra CIF del productor, en caso de que el productor no sea una persona jurídica no se indicará nada.

- **NUM DOCUMENTO:** normalmente es la parte numérica de un CIF/NIF, salvo casos especiales.

En el caso de ser una persona jurídica serán los dígitos que ocupan las posiciones de la 2 a la 9. Por ejemplo, para el CIF A12345678 habría que indicar 12345678.

En caso de persona física serían los dígitos que ocupan las posiciones de la 1 a la 8. Por ejemplo, para el NIF 123456789Z, sería 12345678.

En el caso de un extranjero con NIE X2839641S, será 2839641S

Si el documento es un CIF o un NIF y la parte numérica del mismo comienza con uno o varios ceros en el documento csv abierto con Excel no permitirá guardar esos ceros al tratarlo como número. En este caso la aplicación se encargará de rellenar el documento con los ceros a la izquierda que falten hasta completar los ocho caracteres.

En el caso del NIF 00123456X, aparecerá en la celda tratada desde Excel el valor 123456 sin los ceros.

- **NIF:** letra NIF del productor. En caso de que el productor sea una persona jurídica no se indicará nada.
- **EXTRANJERO:** se cumplimentará exclusivamente en el caso de que el productor sea un extranjero sin NIE. Se cumplimentará su número de pasaporte o documento identificativo, si se da esta situación **no hay que cumplimentar las columnas CIF, NUM DOCUMENTO y NIF.**
- **ESPECIE:** indica el tipo de leche. O: Oveja, C: Cabra, V: Vaca.
- **FECHA INICIO:** fecha de inicio de vigencia del contrato (formato DD/MM/AAAA). Por ejemplo, para introducir el 3 de mayo de 2015 sería 03/05/2015.
- **FECHA FIN:** fin de vigencia del contrato (formato DD/MM/AAAA).
- **FECHA OFERTA:** fecha de oferta (formato DD/MM/AAAA).
- **RENUNCIA:** indica que el productor renuncia a que el contrato tenga una duración igual o superior a un año. Se debe introducir una S o N (S: Sí, N: No).
- **TOLERANCIA:** porcentaje de tolerancia sobre el volumen contratado, con dos decimales.
- **\*PAIS:** país del productor.
- **\*NOMBRE O RAZON SOCIAL:** nombre o razón social del productor.
- **\*PRIMER APELLIDO:** primer apellido del productor.
- **\*SEGUNDO APELLIDO:** segundo apellido del productor.
- **\*DOMICILIO:** domicilio del productor.
- **\*LOCALIDAD:** nombre de la localidad del productor.
- **\*CODIGO POSTAL:** código postal del productor.
- **\*PROVINCIA:** código INE (Instituto Nacional de Estadística) de provincia.
- **\*MUNICIPIO:** código INE de municipio.
- **\*MAIL:** dirección de correo electrónico del productor.

- **COD REGA:** código REGA del productor. Código de la explotación en la que se produce el mayor porcentaje de entregas declaradas. El formato es de un alfanumérico de 14 posiciones Ej.: ES0000000000000.
- **\*TELEFONO:** teléfono del productor.
- **\*FAX:** fax del productor.
- **TIPO DE CONTRATO:** Indica el tipo de contrato. Para este concepto se deben indicar los siguientes valores:
  - o 1 para indicar que el contrato es de duración determinada.
  - o 2 para indicar que el contrato es indefinido
  - o 3 para indicar que el contrato es prorrogable automáticamente
- **OBSERVACIONES:** Observaciones del contrato.
- **CONTRATO INLAC:** indica que el contrato se encuentra homologado por INLAC. Se debe introducir una S o N (S: Sí, N: No).
- **\*\*ID PRECIO:** identificador del tipo de precio (Fijo (F), Mixto (M) o Variable (R))
- **\*\*ID CALIDAD:** Leche sin figura de calidad (SFC), Leche de producción integrada (INTEG), Leche de producción ecológica (ECO), Leche con Indicación Geográfica Protegida (IGP), Leche con Especialidad Tradicional Garantizada (ETG). y/o Leche con Denominación de Origen Protegida (DOP).
- **\*\*VOLUMEN:** Volumen acumulado del contrato más sus adendas.

\*Sólo se deben indicar en caso de que no se haya declarado al productor en un contrato o declaraciones anteriores de cualquier especie (vaca, oveja o cabra). Sería el caso para un nuevo productor a incluir en el universo del Sistema Lácteo. En caso de que el productor exista en el registro de productores y se indiquen los datos personales en el fichero, estos serán ignorados teniendo en cuenta los datos personales del registro de productores. (Para saber el código a introducir en el campo PAIS ver apartado 3 del presente documento).

\*\* Se indicarán tantos precios, calidades y volúmenes como sean necesarios, añadiendo las columnas a la derecha.

1.1.4 Fichero de Adendas a Contratos

```
ID CONTRATO;ID ADENDA;ID PRECIO;ID CALIDAD;VOLUMEN
A08C12345678;01;F;DOP;1254
A08C12345678;01;F;NC;1500
A08C32145698;01;M;IGP;3000
```

Adendas realizadas a los contratos registrados en la aplicación. La estructura de este fichero se puede ver en el punto 2 de este documento.

- **IDENTIFICADOR:** identificador del contrato que asigna la aplicación y al que se realiza la adenda.
- **TOLERANCIA:** porcentaje de tolerancia sobre el volumen contratado, con dos decimales.
- **\*\*ID PRECIO:** identificador del tipo de precio (Fijo (F), Mixto (M) o Variable (R))
- **\*\*ID CALIDAD:** Leche sin figura de calidad (SFC), Leche de producción integrada (INTEG), Leche de producción ecológica (ECO), Leche con Indicación Geográfica Protegida (IGP), Leche con Especialidad Tradicional Garantizada (ETG). y/o Leche con Denominación de Origen Protegida (DOP).
- **\*\*VOLUMEN:** Volumen acumulado del contrato más sus adendas.
- **\*\*** Se indicarán tantos precios, calidades y volúmenes como sean necesarios, añadiendo las columnas a la derecha.

1.1.5 Fichero Acuerdos Cooperativos

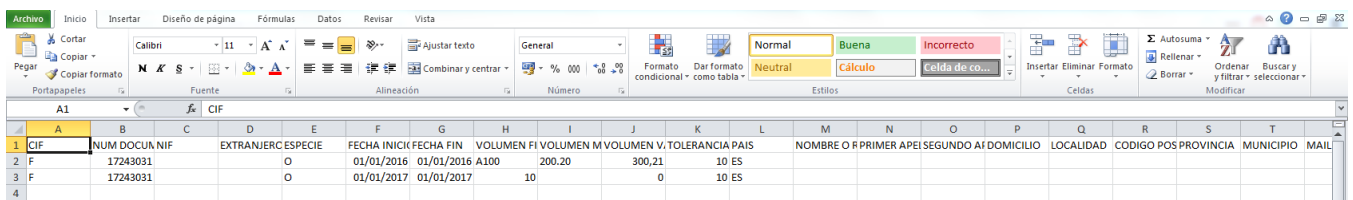

A1	A	B	C	D	E	F	G	H	I	J	K	L	M	N	O	P	Q	R	S	T		
	CIF	NUM DOCUMENTO	NIF	EXTRANJERO	ESPECIE	FECHA INICIO	FECHA FIN	VOLUMEN FI	VOLUMEN M	VOLUMEN V	TOLERANCIA	PAIS	NOMBRE O R	PRIMER APEL	SEGUNDO A	DOMICILIO	LOCALIDAD	CODIGO POS	PROVINCIA	MUNICIPIO	MAIL	
1	F	17243031		0		01/01/2016	01/01/2016	A100	200,20	300,21	10	ES										
2	F	17243031		0		01/01/2017	01/01/2017		10		0	ES										

Se rellenará con los datos de los acuerdos cooperativos a comunicar. La estructura de este fichero se puede ver en el punto 2 de este documento.

- **CIF:** letra CIF del productor, en caso de que el productor no sea una persona jurídica no se indicará nada.
- **NUM DOCUMENTO:** normalmente es la parte numérica de un CIF/NIF, salvo casos especiales.

En el caso de ser una persona jurídica serán los dígitos que ocupan las posiciones de la 2 a la 9. Por ejemplo, para el CIF A12345678 habría que indicar 12345678.

En caso de persona física serían los dígitos que ocupan las posiciones de la 1 a la 8. Por ejemplo, para el NIF 123456789Z, sería 12345678.

En el caso de un extranjero con NIE X2839641S, será 2839641S

Si el documento es un CIF o un NIF y la parte numérica del mismo comienza con uno o varios ceros en el documento csv abierto con Excel no permitirá guardar esos ceros al tratarlo como número. En este caso la aplicación se encargará de rellenar el documento con los ceros a la izquierda que falten hasta completar los ocho caracteres.

En el caso del NIF 00123456X, aparecerá en la celda tratada desde Excel el valor 123456 sin los ceros.

- **NIF:** letra NIF del productor. En caso de que el productor sea una persona jurídica no se indicará nada.
- **EXTRANJERO:** se cumplimentará exclusivamente en el caso de que el productor sea un extranjero sin NIE. Se cumplimentará su número de pasaporte o documento identificativo, si se da esta situación **no hay que cumplimentar las columnas CIF, NÚM DOCUMENTO y NIF.**
- **ESPECIE:** indica el tipo de leche. O: Oveja, C: Cabra, V: Vaca.
- **FECHA INICIO:** fecha de inicio de vigencia del acuerdo (formato DD/MM/AAAA). Por ejemplo, para introducir el 3 de mayo de 2015 sería 03/05/2015.
- **FECHA FIN:** fin de vigencia del acuerdo (formato DD/MM/AAAA).
- **TOLERANCIA:** porcentaje de tolerancia sobre el volumen acordado, con dos decimales
- **\*PAIS:** país del productor.
- **\*NOMBRE O RAZON SOCIAL:** nombre o razón social del productor.
- **\*PRIMER APELLIDO:** primer apellido del productor.
- **\*SEGUNDO APELLIDO:** segundo apellido del productor.
- **\*DOMICILIO:** domicilio del productor.
- **\*LOCALIDAD:** nombre de la localidad del productor.
- **\*CODIGO POSTAL:** código postal del productor.
- **\*PROVINCIA:** código INE (Instituto Nacional de Estadística) de provincia.
- **\*MUNICIPIO:** código INE de municipio.
- **\*MAIL:** dirección de correo electrónico del productor.

- **COD REGA:** código REGA del productor. Código de la explotación en la que se produce el mayor porcentaje de entregas declaradas. Formato de Alfanúmero de 14 posiciones, ejemplo: ES000000000000
- **\*TELEFONO:** teléfono del productor.
- **\*FAX:** fax del productor.
- **TIPO DE CONTRATO:** Indica el tipo de contrato. Para este concepto se deben indicar los siguientes valores:
  - o 1 para indicar que el acuerdo es de duración determinada.
  - o 2 para indicar que el acuerdo es indefinido
  - o 3 para indicar que el acuerdo es prorrogable automáticamente
- **OBSERVACIONES:** Observaciones del contrato.
- **\*\*ID PRECIO:** identificador del tipo de precio (Fijo (F), Mixto (M) o Variable (R)).
- **\*\*ID CALIDAD:** Leche sin figura de calidad (SFC), Leche de producción integrada (INTEG), Leche de producción ecológica (ECO), Leche con Indicación Geográfica Protegida (IGP), Leche con Especialidad Tradicional Garantizada (ETG). y/o Leche con Denominación de Origen Protegida (DOP).
- **\*\*VOLUMEN:** Volumen acumulado del contrato más sus adendas.

\*Sólo se deben indicar en caso de que no se haya declarado al productor en un contrato o declaraciones anteriores de cualquier especie (vaca, oveja o cabra). Sería el caso para un nuevo productor a incluir en el universo del Sistema Lácteo. En caso de que el productor exista en el registro de productores y se indiquen los datos personales en el fichero, estos serán ignorados teniendo en cuenta los datos personales del registro de productores. (Para saber el código a introducir en el campo PAIS ver apartado 3 del presente documento).

\*\* Se indicarán tantos precios, calidades y volúmenes como sean necesarios, añadiendo las columnas a la derecha.

---

1.1.6 Fichero de Adendas a Acuerdos Cooperativos

---

```

ID CONTRATO;ID ADENDA;ID PRECIO;ID CALIDAD;VOLUMEN
A08C12345678;01;F;DOP;1254
A08C12345678;01;F;NC;1500
A08C32145698;01;M;IGP;3000
    
```

Las adendas tienen unos volúmenes asignados que dependen del tipo de precio y de la calidad diferenciada en la producción. La estructura de este fichero se puede ver en el punto 2 de este documento.

- **ID CONTRATO:** identificador del contrato que asigna la aplicación al que se realiza la adenda.
- **ID ADENDA:** identificador de la adenda del contrato a la que se asignarán las cantidades en función del precio y la calidad
- **ID PRECIO:** identificador del tipo de precio (Fijo (F), Mixto (M) o Variable (R))
- **\*\*ID CALIDAD:** Leche sin figura de calidad (SFC), Leche de producción integrada (INTEG), Leche de producción ecológica (ECO), Leche con Indicación Geográfica Protegida (IGP), Leche con Especialidad Tradicional Garantizada (ETG). y/o Leche con Denominación de Origen Protegida (DOP).
- **VOLUMEN:** Volumen acumulado del contrato más sus adendas.

### 1.1.7 Fichero de Bajas Masivas de Contratos/Acuerdos Cooperativos

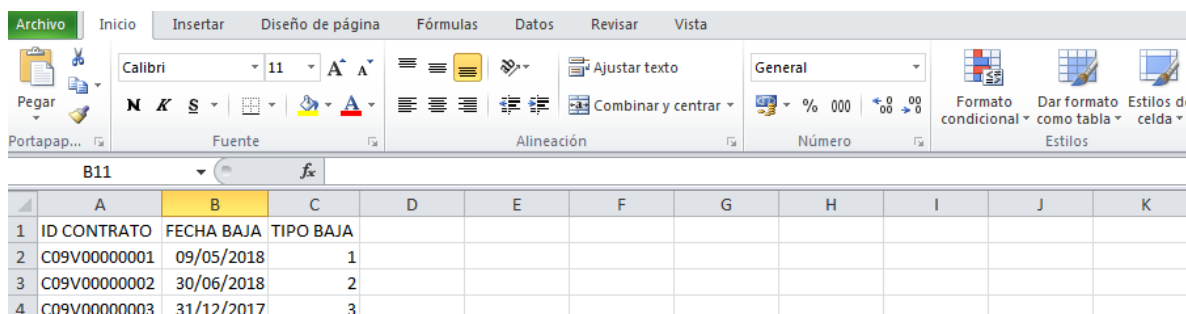

	A	B	C	D	E	F	G	H	I	J	K
1	ID CONTRATO	FECHA BAJA	TIPO BAJA								
2	C09V00000001	09/05/2018	1								
3	C09V00000002	30/06/2018	2								
4	C09V00000003	31/12/2017	3								

La estructura de este fichero se puede ver en el punto 2 de este documento.

- **ID CONTRATO:** identificador del contrato/acuerdo cooperativo que queremos dar de baja.
- **FECHA BAJA:** fecha de baja que queremos asignar al contrato/acuerdo cooperativo.
- **TIPO BAJA:** tipo de baja que asignaremos al contrato/acuerdo cooperativo.

## INSTRUCCIONES DE CUMPLIMENTACIÓN DE FICHEROS



### 1.1.8 Fichero Declaración Mensual Complementaria Operadores Leche de Vaca, Oveja y Cabra

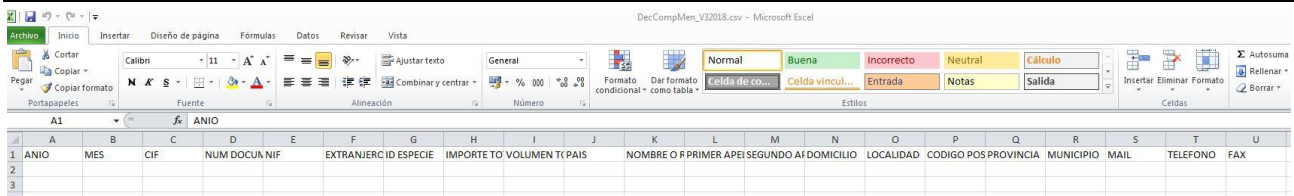

Se rellenará con los datos de las entregas a comunicar. La estructura de este fichero se puede ver en el punto 2 de este documento.

- **ANIO:** año de la declaración, debe tener un formato de año correcto (AAAA).
- **MES:** mes de la declaración, formato numérico (1, 2, 3, 4, 5, 6, 7, 8, 9, 10, 11, 12).
- **CIF:** letra CIF del operador (comprador-cliente), en caso de que el productor no sea una persona jurídica no se indicará nada.
- **NUM DOCUMENTO:** normalmente es la parte numérica de un CIF/NIF, salvo casos especiales.  
 En el caso de ser una persona jurídica serán los dígitos que ocupan las posiciones de la 2 a la 9. Por ejemplo, para el CIF A12345678 habría que indicar 12345678.  
 En caso de persona física serían los dígitos que ocupan las posiciones de la 1 a la 8. Por ejemplo, para el NIF 123456789Z, sería 123456789.  
 En el caso de un extranjero con NIE X2839641S, será 2839641S.  
 Si el documento es un CIF o un NIF y la parte numérica del mismo comienza con uno o varios ceros en el documento csv abierto con Excel no permitirá guardar esos ceros al tratarlo como número. En este caso, la aplicación se encargará de rellenar el documento con los ceros a la izquierda que falten hasta completar los ocho caracteres.  
 En el caso del NIF 00123456X, aparecerá en la celda tratada desde Excel el valor 123456 sin los ceros.
- **NIF:** Letra NIF del operador (comprador-cliente). En caso de que el productor sea una persona jurídica no se indicará nada.
- **EXTRANJERO:** Se cumplimentará exclusivamente en el caso de que el operador sea un extranjero sin NIE. Se cumplimentará su número de pasaporte o documento identificativo, si se da esta situación **no hay que cumplimentar las columnas CIF, NUM DOCUMENTO y NIF.**
- **ID ESPECIE:** indica el tipo de leche. O: Oveja, C: Cabra, V: Vaca.
- **IMPORTE TOTAL:** será la cantidad abonada al primer comprador (vendedor) exclusivamente por la compra de leche, teniendo en cuenta bonificaciones y penalizaciones por calidad y excluyendo los impuestos y otros conceptos como transporte ajenos al producto en sí. Este importe será expresado en euros y con dos decimales.
- **VOLUMEN TOTAL:** volumen de litros vendidos por el primer comprador (vendedor) al operador (comprador-cliente).



- **\*PAIS:** país del operador (cliente).
  - **\*NOMBRE O RAZON SOCIAL:** nombre o razón social del operador (cliente).
  - **\*PRIMER APELLIDO:** primer apellido del operador (cliente).
  - **\*SEGUNDO APELLIDO:** segundo apellido del operador (cliente).
  - **\*DOMICILIO:** domicilio del operador (cliente).
  - **\*LOCALIDAD:** nombre de la localidad del operador (cliente).
  - **\*CODIGO POSTAL:** código postal del operador (cliente).
  - **\*PROVINCIA:** código INE (Instituto Nacional de Estadística) de provincia del operador (cliente).
  - **\*MUNICIPIO:** código INE de municipio del operador (cliente).
  - **\*MAIL:** dirección de correo electrónico del operador (cliente).
  - **\*TELEFONO:** teléfono del operador (cliente).
  - **\*FAX:** fax del operador (cliente).
- \* Sólo se deben indicar en caso de que no se haya declarado al operador en declaraciones anteriores de cualquier especie (vaca, oveja o cabra).
- \* Para saber el código a introducir en el campo PAIS ver apartado 3 del presente documento.

### GUARDAR FICHEROS

Se pueden utilizar ficheros Excel con extensión XLS o XLSX, pero será necesario convertirlos en CVS para importarlo a la aplicación y manejar la información.

El formato **CSV** almacena la información de la hoja que se encuentre activa, es decir, si tenemos recogida la información en un libro Excel con varias hojas, tendremos que guardar ese mismo formato tantas veces como hojas tenga el libro, para crear los distintos ficheros.

El proceso de elaboración del fichero CSV partiendo de la hoja de Excel propuesta, después de haberla rellenado con la información requerida, constará de los siguientes pasos:

1. En la opción "**Guardar como**" buscaremos la opción CSV en el desplegable "**Tipo**" y renombramos el documento con el nombre de la hoja activa y se pulsa en "**Guardar**".

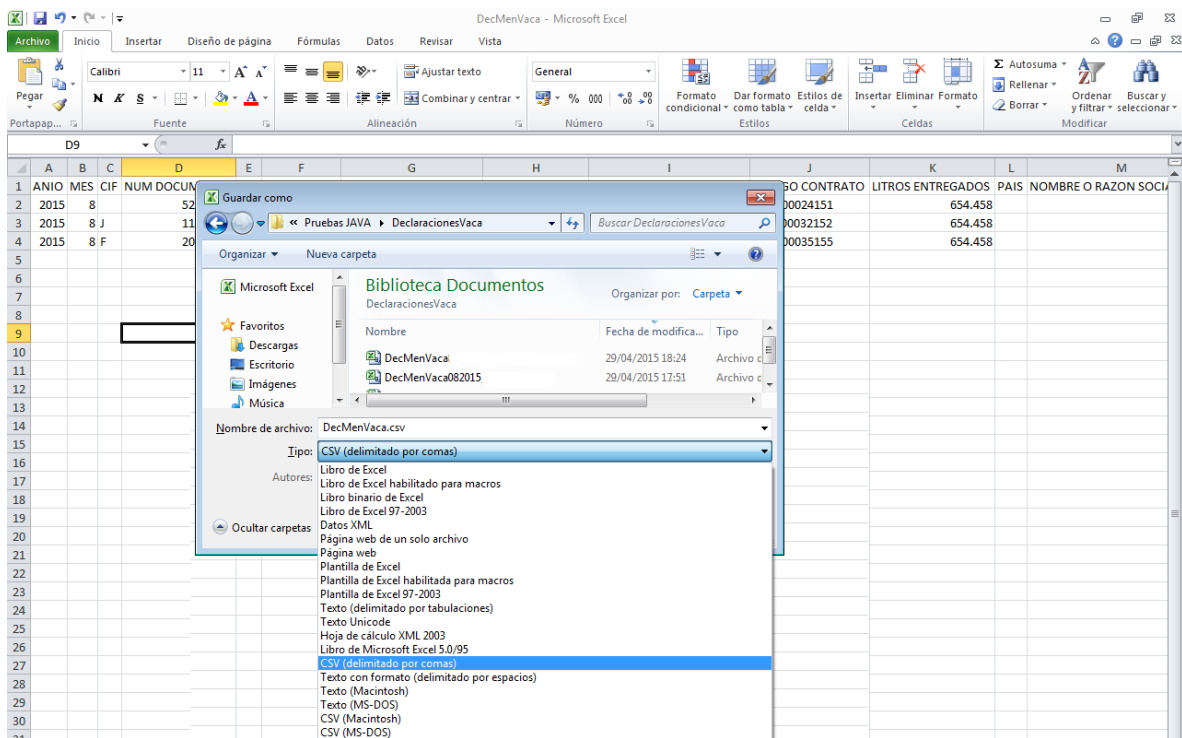

2. Aparecerá un aviso recordando que el formato CSV sólo permite guardar la hoja activa y que el resto de hojas del libro no se almacenarán. Seleccionamos el botón **“Aceptar”**.

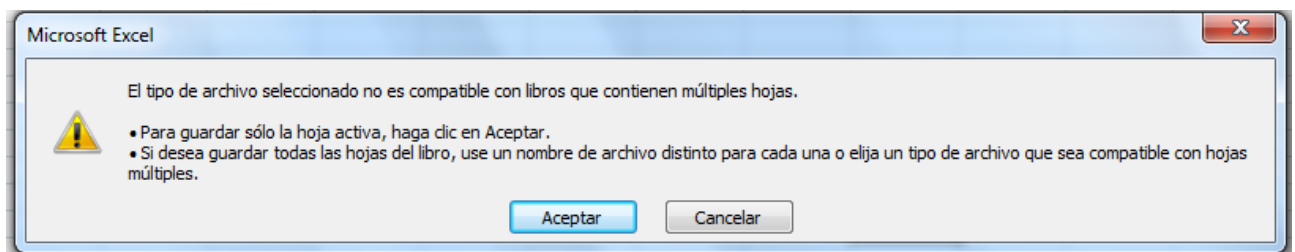

3. Mostrará otro aviso informando que el documento puede tener características incompatibles con CSV. Seleccionamos **“Sí”**. (En el caso de que marquemos **“No”**, vuelve a preguntar lo mismo).

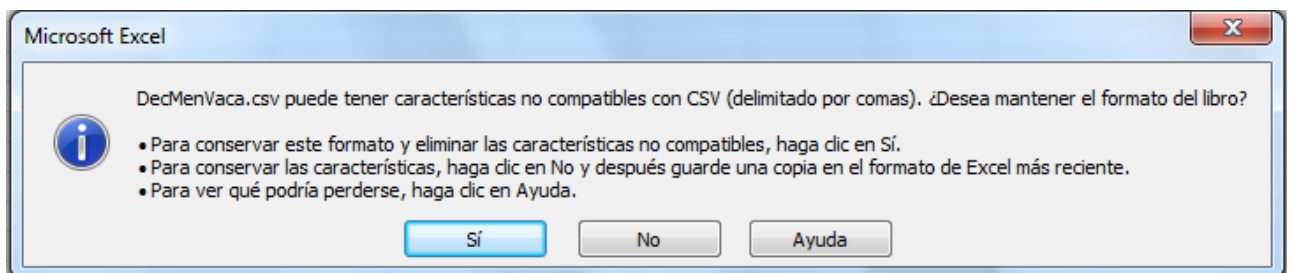

4. Realizaremos el mismo proceso n veces para generar los ficheros explicados anteriormente.

**1.2 CARGA DE FICHEROS**

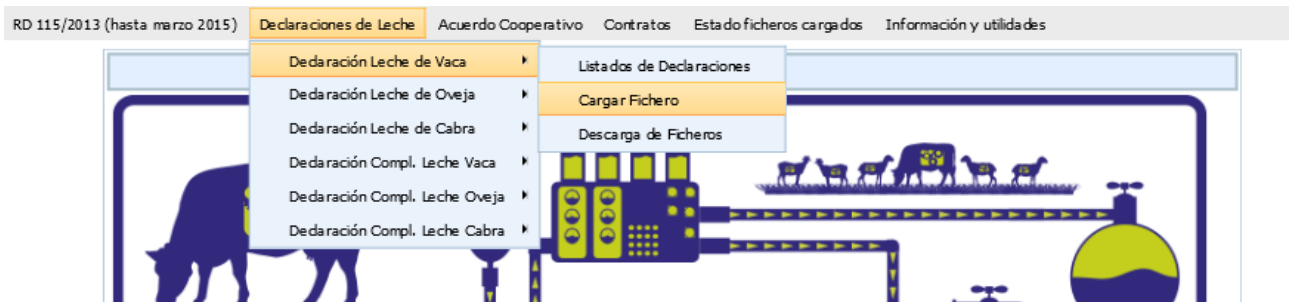

Desde cualquier opción de menú “**Cargar Fichero**” de la aplicación aparecerá la pantalla donde se seleccionará el fichero como se indica a continuación:

1. Pinchar en el botón “**Examinar**” para que aparezca el explorador de ficheros donde se podrá buscar el archivo a adjuntar.

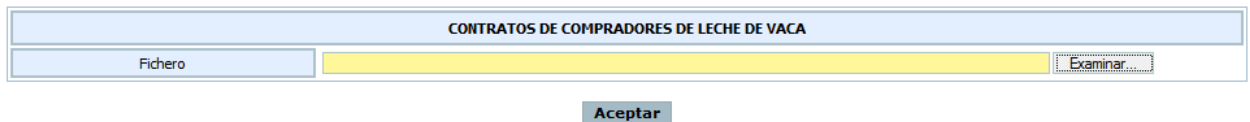

2. Seleccionar el archivo correspondiente y seleccionar “**Abrir**”.

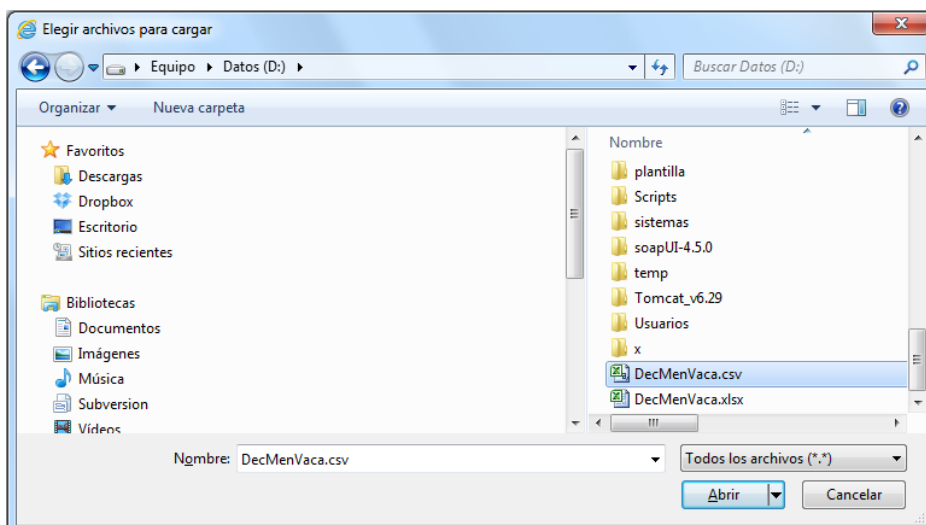

3. Una vez agregados el archivo que se quieran cargar, pinchar el botón **“Aceptar”**.
  
4. Si el fichero se sube con algún error se mostrarán en la pantalla los avisos correspondientes. Habrá que subsanar los errores y volver a empezar el proceso de subida de ficheros.

CARGA DE FICHERO DE DECL. MENSUAL DE PRODUCTORES DE LECHE DE VACA

Año	2015	
Mes	Mayo	
Fichero	<input style="width: 90%;" type="text"/>	<input style="font-size: small;" type="button" value="Examinar..."/>

❌ No es correcto el código de contrato A08900013158, línea 3  
❌ EXISTEN ERRORES QUE IMPIDEN GRABAR LA DECLARACIÓN MENSUAL

⚠️ No hay contrato asignado para esta declaración, línea 2

Si desea volver a subir los ficheros de una declaración ya registrada en la base de datos puede hacerlo desde esta misma pantalla pero debe tener en cuenta el aviso que aparecerá al cargar estos archivos por segunda vez.

**Confirmación** ✕

Ya existe una declaración para este Mes y Año, ¿desea eliminarla y volver a realizar la carga del fichero?

**Nota importante:** Se pueden cargar cuantos ficheros se quieran de cada tipo pero el usuario ha de tener en cuenta que si se suben nuevos archivos se guardarán sobre los anteriores. Asegúrese por tanto de que carga los documentos correctos.

La información cargada en la aplicación podrá ser consultada a partir de las pantallas de **“Estado ficheros cargados”**. El funcionamiento de esta pantalla será explicado en el apartado siguiente (1.4 CONSULTA ESTADO DE FICHEROS CARGADOS).

## 1.3 CONSULTA ESTADO DE FICHEROS CARGADOS





Desde la opción de menú “**Estado ficheros cargados**” se podrá consultar la información de los ficheros que han sido cargados satisfactoriamente en la aplicación en cada uno de los módulos mostrados (declaraciones, contratos o acuerdos).

En la pantalla de consulta el usuario puede filtrar la información que desee posicionándose en las cajas de texto que están justo debajo de las cabeceras de las columnas y escribiendo el filtro que desee pasar al listado.

COMPRADOR							
CIF/NIF	Apellidos y nombre o razón social del comprador declarante						
F3...	69	VALBUQUENAO QUILLO					

LISTADO DE FICHEROS							
Identificador	Nombre del Fichero	Fichero	Descripción Fichero	Año	Mes	Usuario	Fecha
6	vaca_diciembre - copia.csv			2015	12	TRC...	17/04/2015
12	DecMenVaca072015_extr_ok.csv			2015	7	TRC...	04/05/2015

Records from 1 to 2 Page 1 15 rows per page

Pinchando en la imagen  de la columna “Fichero”, que tiene cada registro, el usuario puede ver o descargar el fichero con todos los datos que subió en la fecha indicada.

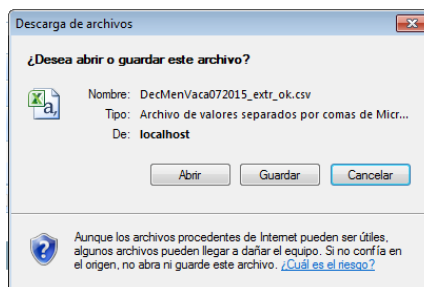

En la pantalla que se mostrará después de pinchar sobre el icono del fichero el usuario puede elegir “Abrir” si quiere ver en una nueva pantalla el fichero (se abriría como un documento Excel). O, si lo que desea es guardar el fichero lo puede hacer si pincha en “Guardar”.

**1.4 BAJA MASIVA DE CONTRATOS/ACUERDOS COOPERATIVOS**



Desde la opción de contratos tendremos disponible la opción de menú “**Baja Masiva (Fichero)**” desde la cual, al seleccionarla aparecerá la pantalla donde se seleccionará el fichero como se indica a continuación:

1. Pinchar en el botón “**Examinar**” para que aparezca el explorador de ficheros donde se podrá buscar el archivo a adjuntar.

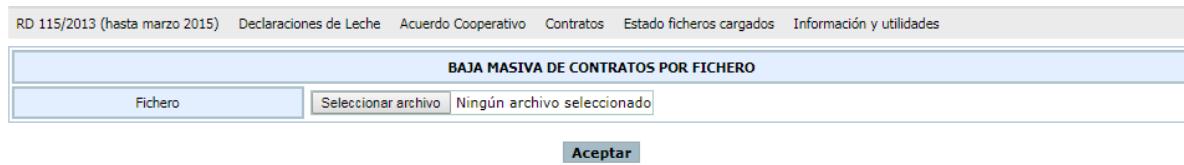

2. Seleccionar el archivo correspondiente y seleccionar “**Abrir**”.

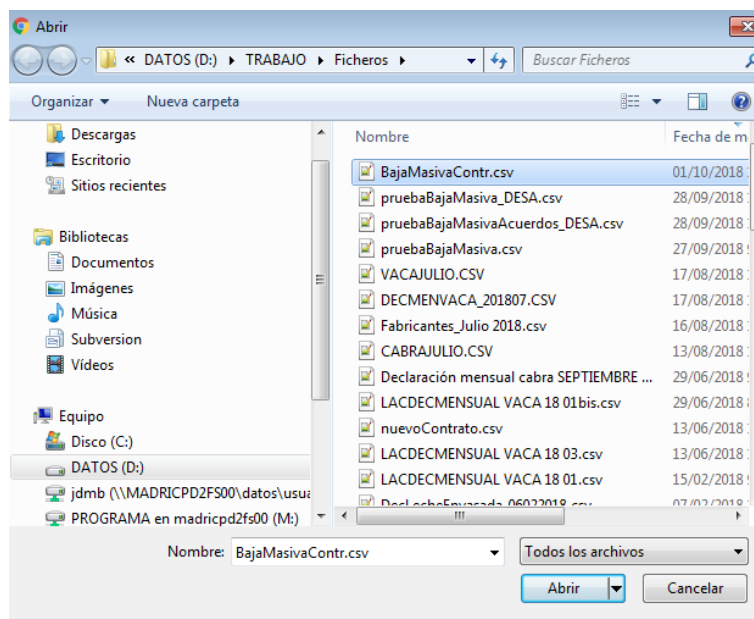

3. Una vez agregados el archivo que se quiera utilizar, pinchar el botón **“Aceptar”**.
4. Si el fichero se sube con algún error se mostrarán en la pantalla los avisos correspondientes. Habrá que subsanar los errores y volver a empezar el proceso de baja masiva de contratos/acuerdos cooperativos.

## 2 ESTRUCTURA DE LOS FICHEROS

Estructura de los archivos csv para la carga de datos.

### 2.1 DecMenVaca.csv

Campo	Formato	Longitud Máxima	Requerido
ANIO	Numérico	4	Sí
MES	Numérico	2	Sí
CIF	Alfanumérico	1	Sí
NUM DOCUMENTO	Alfanumérico	8	Sí
NIF	Alfanumérico	1	Sí
(1)EXTRANJERO	Alfanumérico	20	No

## INSTRUCCIONES DE CUMPLIMENTACIÓN DE FICHEROS



Campo	Formato	Longitud Máxima	Requerido
MEDIA MATERIA GRASA	Numérico	10, 2 decimales	Sí
MEDIA PROTEINA	Numérico	10, 2 decimales	Sí
IMPORTE TOTAL ABONADO	Numérico	10, 2 decimales	Sí
IMPORTE TOTAL ECO	Numérico	10, 2 decimales	Sí
IMPORTE TOTAL DOP	Numérico	10, 2 decimales	Sí
IMPORTE TOTAL IGP	Numérico	10, 2 decimales	Sí
(2)PAIS	Alfanumérico	4	No
(2)NOMBRE O RAZON SOCIAL	Alfanumérico	100	No
(2)PRIMER APELLIDO	Alfanumérico	50	No
(2)SEGUNDO APELLIDO	Alfanumérico	50	No
(2)DOMICILIO	Alfanumérico	100	No
(2)LOCALIDAD	Alfanumérico	100	No
(2)CODIGO POSTAL	Alfanumérico	5	No
(2)PROVINCIA	Alfanumérico	2	No
(2)MUNICIPIO	Alfanumérico	3	No
(2)MAIL	Alfanumérico	100	No
(2)COD REGA	Alfanumérico	14	NO
(2)TELEFONO	Alfanumérico	10	No
(2)FAX	Alfanumérico	10	No
CODIGO CONTRATO	Alfanumérico	12	No
TOTAL LITROS ENTREGADOS LECHE CRUDA	Numérico	10	Sí
(3)ID CALIDAD	Alfanumérico	5	No
(3)LITROS ENTREGADOS	Numérico	10	Sí
(3)ID CALIDAD	Alfanumérico	5	No
(3)LITROS ENTREGADOS	Numérico	10	Sí
(3)ID CALIDAD	Alfanumérico	5	No
(3)LITROS ENTREGADOS	Numérico	10	Sí



- 1) En el caso de declarar un productor extranjero que no disponga de un NIE, se deberá rellenar la columna EXTRANJERO y dejar en blanco las columnas CIF, NUM DOCUMENTO y NIF. En caso de rellenarse, serán ignoradas y se tendrá en cuenta el valor indicado en la columna EXTRANJERO.
- 2) Columnas requeridas exclusivamente cuando el productor sea nuevo y no exista en el Sistema Lácteo, es decir, no existan contratos previos o declaraciones que hagan mención al productor. En caso de que el productor exista en el registro de productores y se indiquen los datos personales en el fichero estos serán ignorados teniendo en cuenta los datos personales del registro de productores.
- 3) Estos dos campos son dependientes uno del otro y se repiten en la cabecera tres veces por si se tuviese la necesidad de declarar las tres calidades a la vez, podrían ser ecológica (ECO), leche con indicación geográfica protegida (IGP) y leche con denominación de origen protegida (DOP).

**2.2 DecMenOvejaCabra.csv**

Campo	Formato	Longitud Máxima	Requerido
ANIO	Numérico	4	Sí
MES	Numérico	2	Sí
CIF	Alfanumérico	1	Sí
NUM DOCUMENTO	Alfanumérico	8	Sí
NIF	Alfanumérico	1	Sí
(1)EXTRANJERO	Alfanumérico	20	No
MEDIA GRADO	Numérico	12, 2 decimales	Sí
EUROS HECTOGRADO	Numérico	12, 2 decimales	Sí
IMPORTE TOTAL ABONADO	Numérico	12, 2 decimales	Sí
MEDIA GRADO ECO	Numérico	12, 2 decimales	Sí
EUROS HECTOGRADO ECO	Numérico	12, 2 decimales	Sí
IMPORTE TOTAL ABONADO ECO	Numérico	12, 2 decimales	Sí
MEDIA GRADO DOP	Numérico	12, 2 decimales	Sí
EUROS HECTOGRADO DOP	Numérico	12, 2 decimales	Sí
IMPORTE TOTAL ABONADO DOP	Numérico	12, 2 decimales	Sí
MEDIA GRADO IGP	Numérico	12, 2 decimales	Sí
EUROS HECTOGRADO IGP	Numérico	12, 2 decimales	Sí
IMPORTE TOTAL ABONADO IGP	Numérico	12, 2 decimales	Sí

## INSTRUCCIONES DE CUMPLIMENTACIÓN DE FICHEROS



Campo	Formato	Longitud Máxima	Requerido
(2)PAIS	Alfanumérico	4	No
(2)NOMBRE O RAZON SOCIAL	Alfanumérico	100	No
(2)PRIMER APELLIDO	Alfanumérico	50	No
(2)SEGUNDO APELLIDO	Alfanumérico	50	No
(2)DOMICILIO	Alfanumérico	100	No
(2)LOCALIDAD	Alfanumérico	100	No
(2)CODIGO POSTAL	Alfanumérico	5	No
(2)PROVINCIA	Alfanumérico	2	No
(2)MUNICIPIO	Alfanumérico	3	No
(2)MAIL	Alfanumérico	100	No
(2)COD REGA	Alfanumérico	14	NO
(2)TELEFONO	Alfanumérico	10	No
(2)FAX	Alfanumérico	10	No
CODIGO CONTRATO	Alfanumérico	12	No
TOTAL LITROS ENTREGADOS LECHE CRUDA	Numérico	10	Sí
(3)ID CALIDAD	Alfanumérico	5	No
(3)LITROS ENTREGADOS	Numérico	10	Sí
(3)ID CALIDAD	Alfanumérico	5	No
(3)LITROS ENTREGADOS	Numérico	10	Sí
(3)ID CALIDAD	Alfanumérico	5	No
(3)LITROS ENTREGADOS	Numérico	10	Sí

- 1) En el caso de declarar un productor extranjero que no disponga de un NIE, se deberá rellenar la columna EXTRANJERO y dejar en blanco las columnas CIF, NUM DOCUMENTO y NIF. En caso de rellenarse, serán ignoradas y se tendrá en cuenta el valor indicado en la columna EXTRANJERO.
- 2) Columnas requeridas exclusivamente cuando el productor sea nuevo y no exista en el Sistema Lácteo, es decir, no existan contratos previos o declaraciones que hagan mención al productor. En caso de que el productor exista en el registro de productores y se indiquen los datos personales en el fichero estos serán ignorados teniendo en cuenta los datos personales del registro de productores.

- 3) Estos dos campos son dependientes uno del otro y se repiten en la cabecera tres veces por si se tuviese la necesidad de declarar las tres calidades a la vez, podrían ser ecológica (ECO), leche con indicación geográfica protegida (IGP) y leche con denominación de origen protegida (DOP).

**2.3 Contrato.csv**

Campo	Formato	Longitud Máxima	Requerido
CIF	Alfanumérico	1	Sí
NUM DOCUMENTO	Alfanumérico	8	Sí
NIF	Alfanumérico	1	Sí
(1)EXTRANJERO	Alfanumérico	20	No
(3)ESPECIE	Texto (opciones)	1	Sí
FECHA INICIO	Fecha		Sí
FECHA FIN	Fecha		Sí
FECHA OFERTA	Fecha		Sí
RENUNCIA	Texto (S/N)	1	Sí
TOLERANCIA	Numérico	4, 2 decimales	Sí
(2)PAIS	Alfanumérico	4	No
(2)NOMBRE O RAZON SOCIAL	Alfanumérico	100	No
(2)PRIMER APELLIDO	Alfanumérico	50	No
(2)SEGUNDO APELLIDO	Alfanumérico	50	No
(2)DOMICILIO	Alfanumérico	100	No
(2)LOCALIDAD	Alfanumérico	100	No
(2)CODIGO POSTAL	Alfanumérico	5	No
(2)PROVINCIA	Alfanumérico	2	No
(2)MUNICIPIO	Alfanumérico	3	No
(2)MAIL	Alfanumérico	100	No
(2)COD REGA	Alfanumérico	14	NO
(2)TELEFONO	Alfanumérico	10	No
(2)FAX	Alfanumérico	10	No

## INSTRUCCIONES DE CUMPLIMENTACIÓN DE FICHEROS



Campo	Formato	Longitud Máxima	Requerido
(4) TIPO CONTRATO	Numérico	5	No
OBSERVACIONES	Alfanumérico	250	No
CONTRATO INLAC	Texto (S/N)	1	No
(5) (7) ID PRECIO	Alfanumérico	1	Sí
(6) (7) ID CALIDAD	Alfanumérico	5	Sí
(7) VOLUMEN	Numérico	10	Sí

- 1) En el caso de declarar un productor extranjero que no disponga de un NIE, se deberá rellenar la columna EXTRANJERO y dejar en blanco las columnas CIF, NUM DOCUMENTO y NIF. En caso de rellenarse, serán ignoradas y se tendrá en cuenta el valor indicado en la columna EXTRANJERO.
- 2) Columnas requeridas exclusivamente el productor sea nuevo y no exista en el Sistema Lácteo, es decir no existan contratos previos o declaraciones que hagan mención al productor. En caso de que el productor exista en el registro de productores y se indiquen los datos personales en el fichero, estos serán ignorados teniendo en cuenta los datos personales del registro de productores.
- 3) Especie:
  - V: Vaca
  - O: Oveja
  - C: Cabra
- 4) Tipo de contrato:
  - 1: Duración determinada
  - 2: Indefinido
  - 3: Prorrogable automáticamente
- 5) Tipo de precio:
  - M: Mixto
  - F: Fijo
  - R: Variable
- 6) Tipo de calidad:
  - SFC: Leche sin figura de calidad
  - INTEG: Leche de producción integrada
  - ECO: Leche de producción ecológica
  - IGP: Leche con Indicación Geográfica Protegida
  - ETG: Leche con Especialidad Tradicional Garantizada
  - DOP: Leche con Denominación de Origen Protegida
- 7) Se indicarán tantos precios, calidades y volúmenes como sean necesarios, añadiendo columnas a la derecha.

2.4 Acuerdo.csv

Campo	Formato	Longitud Máxima	Requerido
CIF	Alfanumérico	1	Sí
NUM DOCUMENTO	Alfanumérico	8	Sí
NIF	Alfanumérico	1	Sí
(1)EXTRANJERO	Alfanumérico	20	No
(3)ESPECIE	Texto (opciones)	1	Sí
FECHA INICIO	Fecha		Sí
FECHA FIN	Fecha		Sí
TOLERANCIA	Numérico	4, 2 decimales	Sí
(2)PAIS	Alfanumérico	4	No
(2)NOMBRE O RAZON SOCIAL	Alfanumérico	100	No
(2)PRIMER APELLIDO	Alfanumérico	50	No
(2)SEGUNDO APELLIDO	Alfanumérico	50	No
(2)DOMICILIO	Alfanumérico	100	No
(2)LOCALIDAD	Alfanumérico	100	No
(2)CODIGO POSTAL	Alfanumérico	5	No
(2)PROVINCIA	Alfanumérico	2	No
(2)MUNICIPIO	Alfanumérico	3	No
(2)MAIL	Alfanumérico	100	No
(2)COD REGA	Alfanumérico	14	NO
(2)TELEFONO	Alfanumérico	10	No
(2)FAX	Alfanumérico	10	No
(4)TIPO CONTRATO	Numérico	5	No
OBSERVACIONES	Alfanumérico	250	No
CONTRATO INLAC	Texto (S/N)	1	No
(5) (7)ID PRECIO	Alfanumérico	1	Sí

## INSTRUCCIONES DE CUMPLIMENTACIÓN DE FICHEROS



Campo	Formato	Longitud Máxima	Requerido
(6) (7)ID CALIDAD	Alfanumérico	5	Sí
(7)VOLUMEN	Numérico	10	Sí

- 1) En el caso de declarar un productor extranjero que no disponga de un NIE, se deberá rellenar la columna EXTRANJERO y dejar en blanco las columnas CIF, NUM DOCUMENTO y NIF. En caso de rellenarse, serán ignoradas y se tendrá en cuenta el valor indicado en la columna EXTRANJERO.
- 2) Columnas requeridas exclusivamente cuando el productor sea nuevo y no exista en el Sistema Lácteo, es decir no existan contratos previos o declaraciones que hagan mención al productor. En caso de que el productor exista en el registro de productores y se indiquen los datos personales en el fichero, estos serán ignorados por el proceso de carga de fichero, teniendo en cuenta los datos personales del registro de productores.
- 3) Especie:
  - V: Vaca
  - O: Oveja
  - C: Cabra
- 4) Tipo de contrato:
  - 1: Duración determinada
  - 2: Indefinido
  - 3: Prorrogable automáticamente
- 5) Tipo de precio:
  - M: Mixto
  - F: Fijo
  - R: Variable
- 6) Tipo de calidad:
  - SFC: Leche Sin Figura de Calidad
  - INTEG: Leche de Producción integrada
  - ECO: Leche de Producción ecológica
  - IGP: Leche con Indicación Geográfica Protegida
  - ETG: Leche con Especialidad tradicional garantizada
  - DOP: Leche con Denominación de Origen Protegida
- 7) Se indicarán tantos precios, calidades y volúmenes como sean necesarios, añadiendo columnas a la derecha.

### 2.5 Adenda.csv

## INSTRUCCIONES DE CUMPLIMENTACIÓN DE FICHEROS



El formato del fichero de adenda a contrato y a acuerdo cooperativo es el mismo. No obstante, aunque se utiliza la misma plantilla, deberán realizarse por separado las cargas de adendas a contratos y las adendas de acuerdos cooperativos.

Campo	Formato	Longitud Máxima	Requerido
IDENTIFICADOR	Alfanumérico	12	Sí
TOLERANCIA	Numérico	4, 2 decimales	Sí
(1) (3)ID PRECIO	Alfanumérico	1	Sí
(2) (3)ID CALIDAD	Alfanumérico	5	Sí
(3)VOLUMEN	Numérico	10	Sí

1) Tipo de precio:

M: Mixto

F: Fijo

R: Variable

2) Tipo de calidad:

SFC: Leche Sin Figura de Calidad

INTEG: Leche de Producción integrada

ECO: Leche de Producción ecológica

IGP: Leche con Indicación Geográfica Protegida

ETG: Leche con Especialidad tradicional garantizada

DOP: Leche con Denominación de Origen Protegida

3) Se indicarán tantos precios, calidades y volúmenes como sean necesarios, añadiendo columnas a la derecha.

### 2.6 BajaMasivaContr.csv

El formato del fichero de bajas masivas de contratos y de acuerdos cooperativos es el mismo. No obstante, aunque se utiliza la misma plantilla, deberán realizarse por separado las bajas masivas de contratos y acuerdos.

Campo	Formato	Longitud Máxima	Requerido
ID CONTRATO	Alfanumérico	12	Sí

		Página 31 de 40
		MINISTERIO DE AGRICULTURA, PESCA Y ALIMENTACIÓN AGENCIA DE INFORMACIÓN Y CONTROL ALIMENTARIOS

## INSTRUCCIONES DE CUMPLIMENTACIÓN DE FICHEROS



Campo	Formato	Longitud Máxima	Requerido
FECHA BAJA	Date	10	Sí
(1)TIPO BAJA	Numérico	1	Sí

(1) Tipo de baja:

- 1: Bajas justificadas
- 2: Rescisión de un contrato antes de fin de vigencia
- 3: Contrato finalizado antes de la fecha, pero que no se incluye en los apartados anteriores.

### 2.7 DecMenComp.csv

Campo	Formato	Longitud Máxima	Requerido
ANIO	Numérico	4	Sí
MES	Numérico	2	Sí
CIF	Alfanumérico	1	Sí
NUM DOCUMENTO	Alfanumérico	8	Sí
NIF	Alfanumérico	1	Sí
(1)EXTRANJERO	Alfanumérico	20	No
(3)ID ESPECIE	Texto (opciones)	1	Sí
IMPORTE TOTAL ABONADO	Numérico	12, 2 decimales	Sí
VOLUMEN TOTAL	Numérico	10	Sí
(2)PAIS	Alfanumérico	4	No
(2)NOMBRE O RAZON SOCIAL	Alfanumérico	100	No
(2)PRIMER APELLIDO	Alfanumérico	50	No
(2)SEGUNDO APELLIDO	Alfanumérico	50	No
(2)DOMICILIO	Alfanumérico	100	No
(2)LOCALIDAD	Alfanumérico	100	No
(2)CODIGO POSTAL	Alfanumérico	5	No
(2)PROVINCIA	Alfanumérico	2	No



## INSTRUCCIONES DE CUMPLIMENTACIÓN DE FICHEROS



Campo	Formato	Longitud Máxima	Requerido
(2)MUNICIPIO	Alfanumérico	3	No
(2)MAIL	Alfanumérico	100	No
(2)TELEFONO	Alfanumérico	10	No
(2)FAX	Alfanumérico	10	No

- 1) En el caso de declarar un operador extranjero que no disponga de un NIE, se deberá rellenar la columna EXTRANJERO y dejar en blanco las columnas CIF, NUM DOCUMENTO y NIF. En caso de rellenarse, serán ignoradas y se tendrá en cuenta el valor indicado en la columna EXTRANJERO.
- 2) Columnas requeridas exclusivamente cuando el operador sea nuevo y no exista en el Sistema Lácteo, es decir, no existan declaraciones que hagan mención al operador. En caso de que el operador exista en el registro de operadores y se indiquen los datos personales en el fichero estos serán ignorados teniendo en cuenta los datos personales del registro de operadores.
- 3) Especie:  
V: Vaca  
O: Oveja  
C: Cabra

### 3 LISTADO DE PAISES

El código de país que se debe introducir en los ficheros, en el campo PAIS, para cada nuevo registro que será dado de alta en el sistema debe existir en el siguiente listado.

PAIS	DESCRIPCION
AF	AFGANISTAN
AL	ALBANIA
DE	ALEMANIA
AD	ANDORRA
AO	ANGOLA
AI	ANGUILA
AQ	ANTARTIDA
MK	ANTIGUA REPUBLICA YUGOSLAVA DE MACEDONIA
XM	ANTIGUA REPUBLICA YUGOSLAVA DE MACEDONIA
AG	ANTIGUA Y BARBUDA
AN	ANTILLAS NEERLANDESAS
SA	ARABIA SAUDI
DZ	ARGELIA

**INSTRUCCIONES DE CUMPLIMENTACIÓN DE FICHEROS**

AR	ARGENTINA
AM	ARMENIA
AW	ARUBA
AU	AUSTRALIA
AT	AUSTRIA
QR	AVI.Y COMB.MARCO INTER. INTRACOMUNITARIO
QS	AVI.Y COMB.MARCO INTER.TERCEROS PAISES
QQ	AVITUALLAMIENTO Y COMBUSTIBLE
X9	AVITUALLAMIENTOS BUQUES Y AERONAV. NAC
AZ	AZERBAIYAN
BS	BAHAMAS
BH	BAHRAIN
BD	BANGLADESH
BB	BARBADOS
BY	BELARUS (BIELORUSIA)
BE	BELGICA
BZ	BELICE
BJ	BENIN
BM	BERMUDAS
BO	BOLIVIA
BA	BOSNIA Y HERCEGOVINA
BW	BOTSUANA
BV	BOUVET (ISLA)
BR	BRASIL
BN	BRUNEI DARUSSALAM
BG	BULGARIA
BF	BURKINA FASO
BI	BURUNDI
BT	BUTAN
CV	CABO VERDE
KH	CAMBOYA
CM	CAMERUN
CA	CANADA
XC	CEUTA
TD	CHAD
CL	CHILE
CN	CHINA (REPUBLICA POPULAR DE)

**INSTRUCCIONES DE CUMPLIMENTACIÓN DE FICHEROS**

CY	CHIPRE
XP	CISJORDANIA/FRANJA DE GAZA
CC	COCOS (ISLA) (O ISLAS KEELING)
CO	COLOMBIA
KM	COMORAS
CG	CONGO
CD	CONGO (REPUBLICA DEMOCRATICA DEL)
CK	COOK (ISLAS)
KR	COREA (REPUBLICA DE)
KP	COREA (REPUBLICA POPULAR DEMOCRATICA)
CI	COSTA DE MARFIL
CR	COSTA RICA
HR	CROACIA
CU	CUBA
DK	DINAMARCA
DM	DOMINICA
EC	ECUADOR
EG	EGIPTO
SV	EL SALVADOR
AE	EMIRATOS ARABES UNIDOS
ER	ERITREA
SK	ESLOVAQUIA
SI	ESLOVENIA
ES	ESPAÑA
US	ESTADOS UNIDOS
EE	ESTONIA
ET	ETIOPIA
FO	FEROE (ISLAS)
PH	FILIPINAS
FI	FINLANDIA
FJ	FIYI (ISLAS)
FR	FRANCIA
GA	GABON
GM	GAMBIA
GE	GEORGIA
GS	GEORGIA DEL SUR E ISLAS SANDWICH DEL SUR
GH	GHANA

## INSTRUCCIONES DE CUMPLIMENTACIÓN DE FICHEROS

GI	GIBRALTAR
GD	GRANADA
GR	GRECIA
GL	GROENLANDIA
GP	GUADALUPE
GU	GUAM
GT	GUATEMALA
GF	GUAYANA FRANCESA
GN	GUINEA
GQ	GUINEA ECUATORIAL
GW	GUINEA-BISSAU
GY	GUYANA
HT	HAITI
HN	HONDURAS
HK	HONG KONG
HU	HUNGRIA
IN	INDIA
ID	INDONESIA
IR	IRAN (REPUBLICA ISLAMICA)
IQ	IRAQ
IE	IRLANDA
HM	ISLA HEARD Y ISLAS MCDONALD
IS	ISLANDIA
KY	ISLAS CAIMAN
UM	ISLAS MENORES ALEJADAS DE ESTADOS UNIDOS
SB	ISLAS SALOMON
IL	ISRAEL
IT	ITALIA
JM	JAMAICA
JP	JAPON
JO	JORDANIA
KZ	KAZAJISTAN
KE	KENIA
KG	KIRGUZISTAN
KI	KIRIBATI
XK	KOSOVO
KW	KUWAIT

## INSTRUCCIONES DE CUMPLIMENTACIÓN DE FICHEROS



LA	LAO
LS	LESOTO
LV	LETONIA
LB	LIBANO
LR	LIBERIA
LY	LIBIA (JAMAHIRIYA ARABE)
LI	LIECHTENSTEIN
LT	LITUANIA
LU	LUXEMBURGO
MO	MACAO
MG	MADAGASCAR
MY	MALASIA
MW	MALAUÍ
MV	MALDIVAS
ML	MALI
MT	MALTA
FK	MALVINAS (ISLAS) (FALKLAND)
MP	MARIANAS DEL NORTE (ISLAS)
MA	MARRUECOS
MH	MARSHALL (ISLAS)
MQ	MARTINICA
MU	MAURICIO
MR	MAURITANIA
XD	MAYOTTE
YT	MAYOTTE
XL	MELILLA
MX	MEXICO
FM	MICRONESIA (ESTADOS FEDERADOS)
MC	MONACO
MN	MONGOLIA
ME	MONTENEGRO
MS	MONTSERRAT
MZ	MOZAMBIQUE
MM	MYANMAR
NA	NAMIBIA
NR	NAURU
CX	NAVIDAD (ISLA)

## INSTRUCCIONES DE CUMPLIMENTACIÓN DE FICHEROS



NP	NEPAL
NI	NICARAGUA
NE	NIGER
NG	NIGERIA
NU	NIUE (ISLA)
NF	NORFOLK (ISLA)
NO	NORUEGA
NC	NUEVA CELEDONIA
NZ	NUEVA ZELANDA
XA	OCEANIA AMERICANA
XO	OCEANIA AUSTRALIANA
XZ	OCEANIA NEOZELANDESA
OM	OMAN
QW	PAI.Y TERRI.NO DETER.MAR.INTR.TER.PAIS.
QV	PAIS.Y TERRI.NO DETER.MARCO INTER.INTRA.
QZ	PAIS.Y TERRI.NO PREC.R.CO.O MIL.TE.PAI.
QY	PAIS.Y TERRI.NO PREC.R.COME.O MILIT.INT.
QX	PAIS.Y TERRI.NO PREC.RAZO.COME. O MILIT.
NL	PAISES BAJOS
QU	PAISES Y TERRITORIOS NO DETERMINADOS
PK	PAKISTAN
PW	PALAU
PA	PANAMA
PG	PAPUA-NUEVA GUINEA
PY	PARAGUAY
PE	PERU
PN	PITCAIRN
PF	POLINESIA FRANCESA
PL	POLONIA
PT	PORTUGAL
PR	PUERTO RICO
QA	QATAR
XR	REGIONES POLARES
GB	REINO UNIDO
SY	REPUBLICA ARABE SIRIA
CF	REPUBLICA CENTROAFRICANA
CZ	REPUBLICA CHECA

**INSTRUCCIONES DE CUMPLIMENTACIÓN DE FICHEROS**

MD	REPUBLICA DE MOLDAVIA
DO	REPUBLICA DOMINICANA
RE	REUNION
RW	RUANDA
RO	RUMANIA
RU	RUSIA (FEDERACION DE)
EH	SAHARA OCCIDENTAL
WS	SAMOA
AS	SAMOA AMERICANA
KN	SAN CRISTOBAL Y NIEVES
SM	SAN MARINO
PM	SAN PEDRO Y MIQUELON
VC	SAN VICENTE Y LAS GRANADINAS
SH	SANTA ELENA
LC	SANTA LUCIA
VA	SANTA SEDE
ST	SANTO TOME Y PRINCIPE
SN	SENEGAL
XS	SERBIA
CS	SERBIA Y MONTENEGRO
SC	SEYCHELLES
SL	SIERRA LEONA
SG	SINGAPUR
SO	SOMALIA
LK	SRI LANKA
SZ	SUAZILANDIA
ZA	SUDAFRICA
SD	SUDAN
SE	SUECIA
CH	SUIZA
SR	SURINAM
SJ	SVALBARD Y JAN MAYEN
TH	TAILANDIA
TW	TAIWAN
TZ	TANZANIA (REPUBLICA UNIDA DE)
TJ	TAYIKISTAN
IO	TERRITORIO BRITANICO DEL OCEANO INDICO

## INSTRUCCIONES DE CUMPLIMENTACIÓN DE FICHEROS

PS	TERRITORIO PALESTINO OCUPADO
TF	TIERRAS AUSTRALES FRANCESAS
TP	TIMOR-ESTE
TG	TOGO
TK	TOKELAU (ISLAS)
TO	TONGA
TT	TRINIDAD Y TOBAGO
TN	TUNEZ
TC	TURCAS Y CAICOS (ISLAS)
TM	TURKMENISTAN
TR	TURQUIA
TV	TUVALU
UA	UCRANIA
UG	UGANDA
UY	URUGUAY
UZ	UZBEKISTAN
VU	VANUATU
VE	VENEZUELA
VN	VIETNAM
VG	VIRGENES BRITANICAS (ISLAS)
VI	VIRGENES DE LOS ESTADOS UNIDOS (ISLAS)
WF	WALLIS Y FUTUNA
YE	YEMEN
DJ	YIBUTI
YU	YUGOSLAVIA
ZM	ZAMBIA
ZW	ZIMBABUE